"ARCHIVO DE MÚSICA TRADICIONAL ADRI JILOCA – GALLOCANTA" by ADRI & GRUPO MUSICAL LAHIEZ
http://www.adri.es/archivomusical & http://www.lahiez.com
© 2000-2010. ADRI & GRUPO MUSICAL LAHIEZ. © Recopilación y transcripción musical: GRUPO MUSICAL LAHIEZ

Canción de afiladores

Castejón de Tornos — Florentín Franco Franco

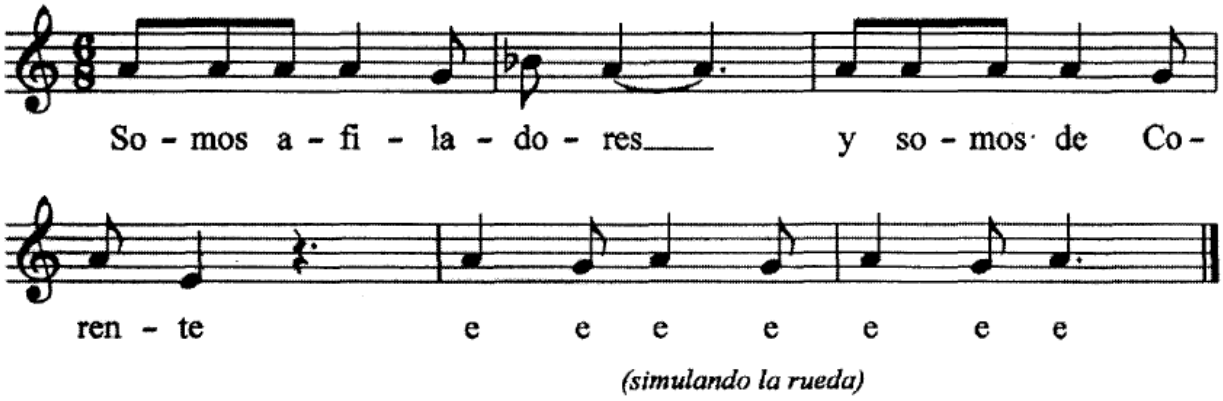

(simulando la rueda)

En el Cielo todas las mañanas
cantan el rosario, al amanecer
Santiago lleva el estandarte,
los santos las luces,
la Cruz, San Miguel.