

La señora Antonia

Gallocanta

Señoras de Gallocanta

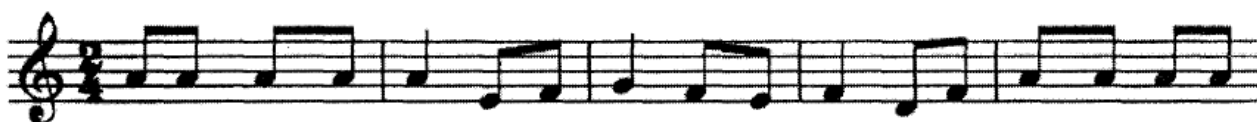

La se - ño - ra An - to - nia que cre - í - daes tá - a que pien - sa que su



no - vio y su no - vio no la quie - re por e - so la An - to - nia de pe - na se



mue - re A la An to - nia le da - re - mos cho - co - la - te con a - gua - rrás ya su



no - vio le da - re - mos cho - co - la - te con mo - fue - los sal - gaus - ted que la



quie - ro ver bai - lar mi - reus - ted mi - reus ted con los bra - zos al ai - re -



— por lo bien que lo bai - la la mo - za dé - jo - la so - la so - la en el bai - le

La señora Trini, la señora Pilar, etc