"ARCHIVO DE MÚSICA TRADICIONAL ADRI JILOCA – GALLOCANTA" by ADRI & GRUPO MUSICAL LAHIEZ
http://www.adri.es/archivomusical & http://www.lahiez.com
© 2000-2010. ADRI & GRUPO MUSICAL LAHIEZ. © Recopilación y transcripción musical: GRUPO MUSICAL LAHIEZ

Rogativas a la Virgen de la Junquera

Luesma Grupo de señoras

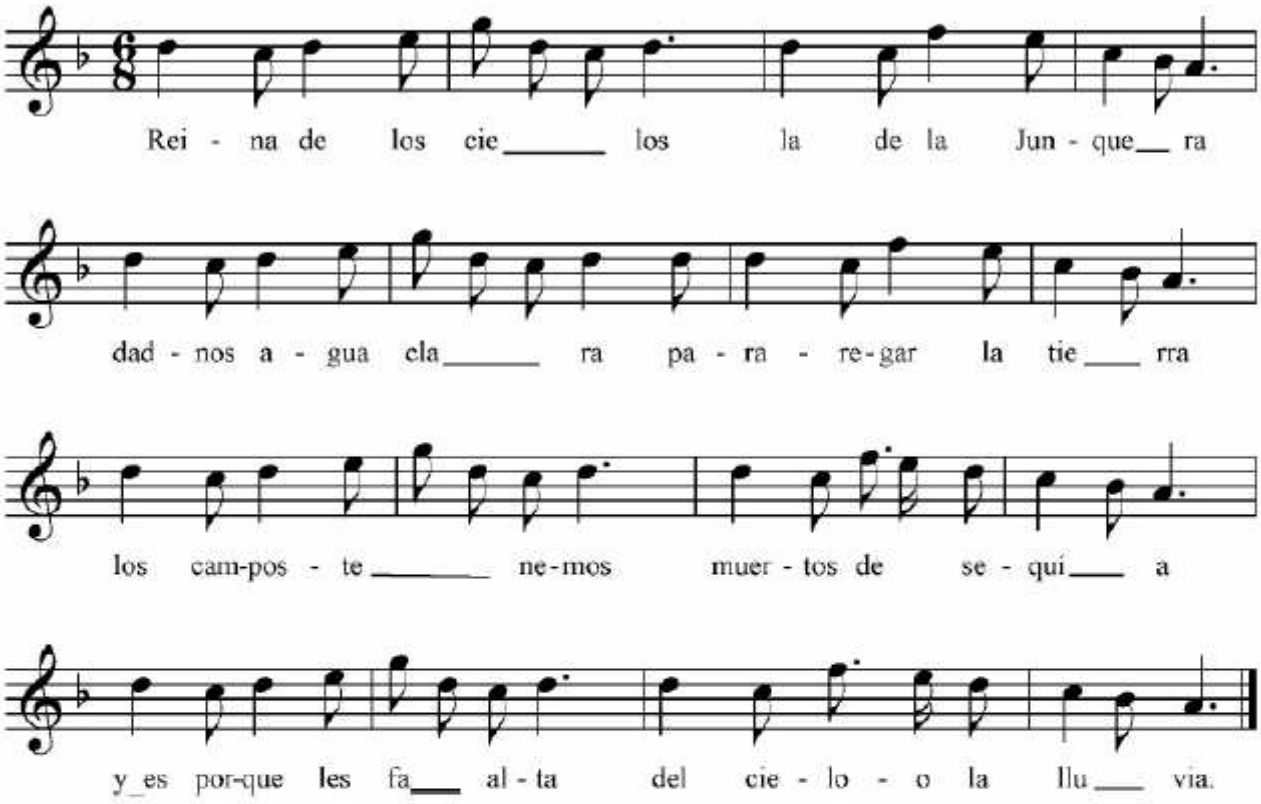

1. Reina de los cielos
la de la Junquera,
dadnos agua clara
para regar la tierra.

2. Los campos tenemos
muertos de sequía,
y es porque les falta
del cielo la lluvia.

3. Reina de los cielos
la de la Junquera,
dadnos agua clara
para regar la tierra.

4. Pobres de nosotros
cuando el pan nos falte;
todos moriremos
al rigor del hambre.

5. Reina de los cielos
la de la Junquera,
dadnos agua clara
para regar la tierra.